LEGENDA

Execução de Calçada ou piso de concreto com concreto moldado in loco, usinado, acabamento convencional, espessura 8 cm, armado. A construir.

Árvore existente a ser mantida.

Árvore existente a ser retirada.

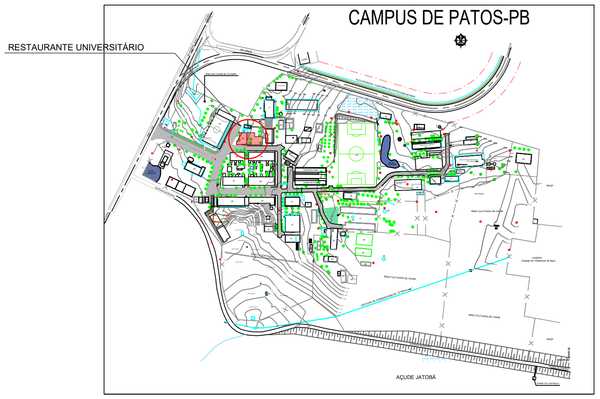

2 Planta de Situação
RESTAURANTE UNIVERSITÁRIO ESCALA S/E

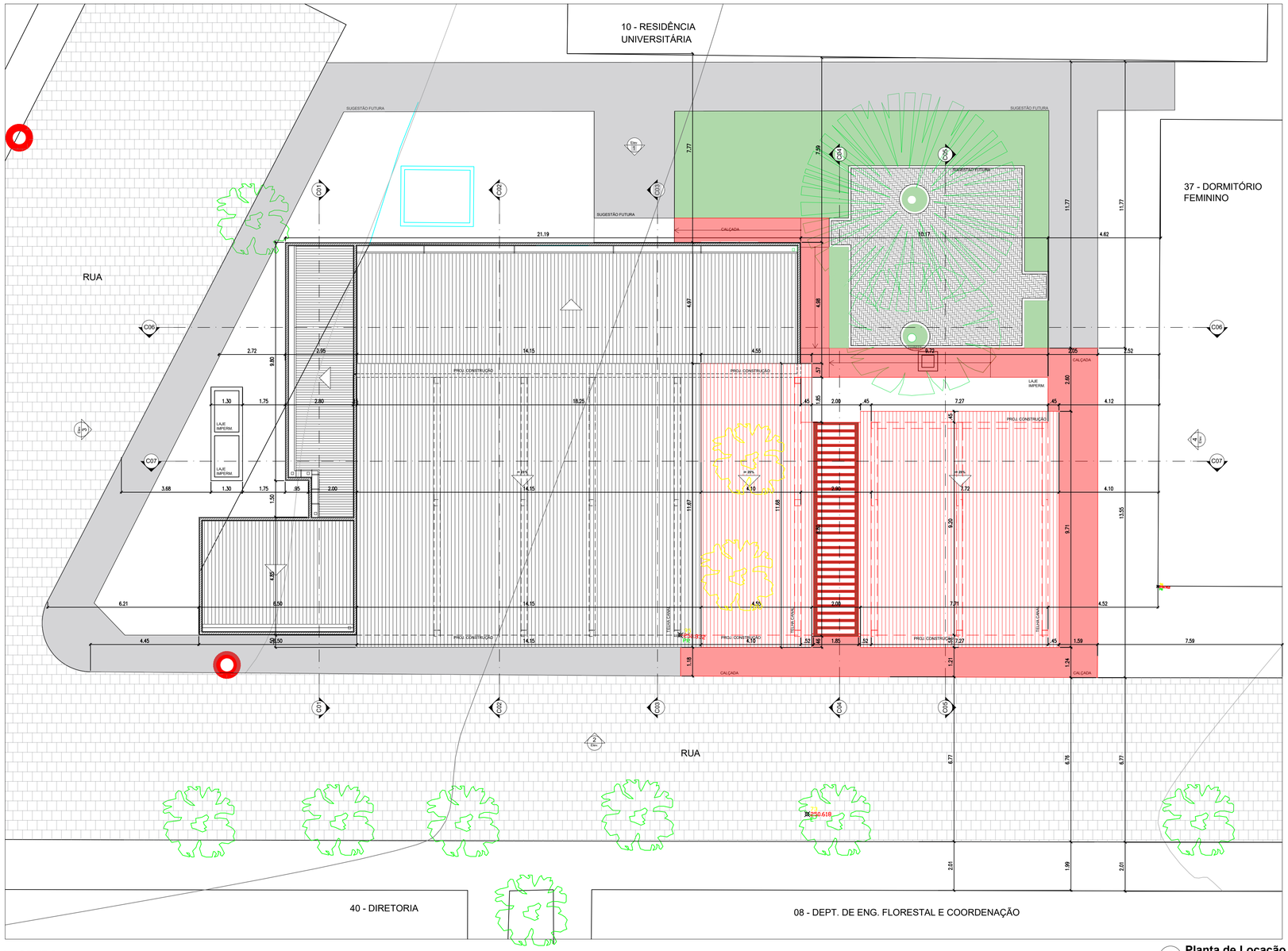

LEGENDA

EXISTENTE DEMOLIR CONSTRUIR

3 Planta de Locação e Coberta
RESTAURANTE UNIVERSITÁRIO ESCALA 1/100

SISTEMA GEODÉSICO BRASILEIRO
COORDENADAS UTM COM ORIGEM NO EQUADOR
E MERIDIANO 39° W(G,R) ACRESCIDAS DE 10.000
E 500 Km RESPECTIVAMENTE
DATUM VERTICAL: MARÉGRAFO DE IMBITUBA (SC)
DATUM HORIZONTAL: SAD 69 (Base CHUÁ - MG)
FUSO 24 (MC - 39)

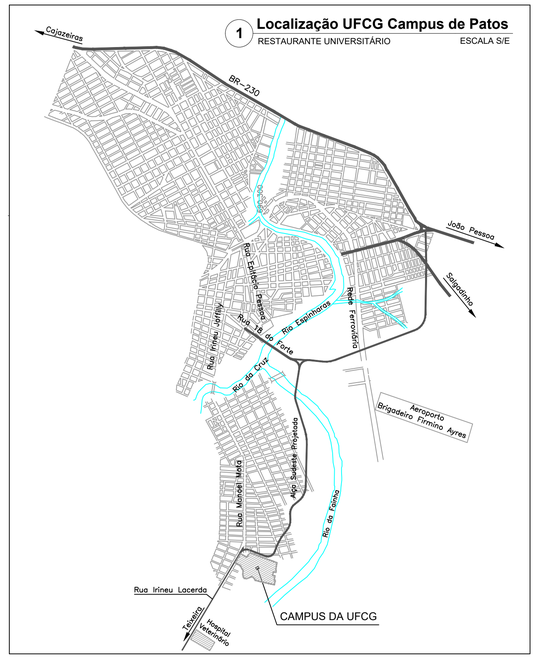

1 Localização UFCG Campus de Patos
RESTAURANTE UNIVERSITÁRIO ESCALA S/E

PROJETO ESPECIALIDADE
ARQUITETURA

PROJETO / DEMANDA
AMPLIAÇÃO RESTAURANTE PATOS E AREA DE CONVIVENCIA

LOCAL
UFCG - CAMPUS PATOS

PROPRIETÁRIO
UFCG - UNIVERSIDADE FEDERAL DE CAMPINA GRANDE

DESENHOS: ESCALA:

PLANTA LOCALIZAÇÃO UFCG CSTR	S/ESC
PLANTA BAIXA SITUAÇÃO RESTAURANTE	S/ESC
PLANTA BAIXA LOCAÇÃO E COBERTA	1/100

QUADRO DE ÁREAS:

- ÁREA AMPLIAÇÃO	174,31 m²
- ÁREA COBERTA AMPLIAÇÃO	146,67 m²
- ÁREA EXISTENTE	281,60 m²
- ÁREA COBERTA AMPLIAÇÃO	321,81 m²
- ÁREA TOTAL	455,91 m²
- ÁREA COBERTA TOTAL	468,48 m²

INFORMAÇÕES TÉCNICAS

01. CONFERIR MEDIDAS NO LOCAL, QUALQUER AJUSTE NECESSÁRIO ENTRAR EM CONTATO COM O RESPONSÁVEL TÉCNICO PELO PROJETO.
02. TOMAR COMO REFERÊNCIA AS COTAS DE PISO EXISTENTES, QUALQUER AJUSTE NECESSÁRIO ENTRAR EM CONTATO COM O RESPONSÁVEL TÉCNICO PELO PROJETO.

QUADRO DE ASSINATURAS E CARIMBOS

RESPONSÁVEIS

REQUERENTE
ATRIBUIÇÃO TÉCNICA
SIAPE

REPRESENTANTE DA INSTITUIÇÃO
ATRIBUIÇÃO TÉCNIC/
SIAPE

Documento assinado digitalmente
gov.br
ERICA MACEDO ACCIOLY
Data: 05/05/2026 10:43:23-0300
Verifique em https://validar.iti.gov.br

RESPONSÁVEL TÉCNICO
ATRIBUIÇÃO TÉCNICA
CREA ou CAU / SIAPE

ÉRICA MACEDO ACCIOLY
ARQUITETA E URBANISTA
CAU - A49492-5 / SIAPE - 1648274

RESPONSÁVEL TÉCNICO
ATRIBUIÇÃO TÉCNICA
CREA ou CAU / SIAPE

NOME DO ARQUIVO:

DATA: MARÇO 2026

PRANCHA: 01/04

UFCG - Universidade Federal de Campina Grande
PREFEITURA UNIVERSITÁRIA / SETOR DE PROJETOS
Rua Aprigio Veloso, n° 882, Bairro: Bodocongó, Campina Grande - CEP 58429-900
Telefone: (83) 2101.1180 / 210.1081 | e-mail: secretaria.prefeitura@ufcg.edu.br

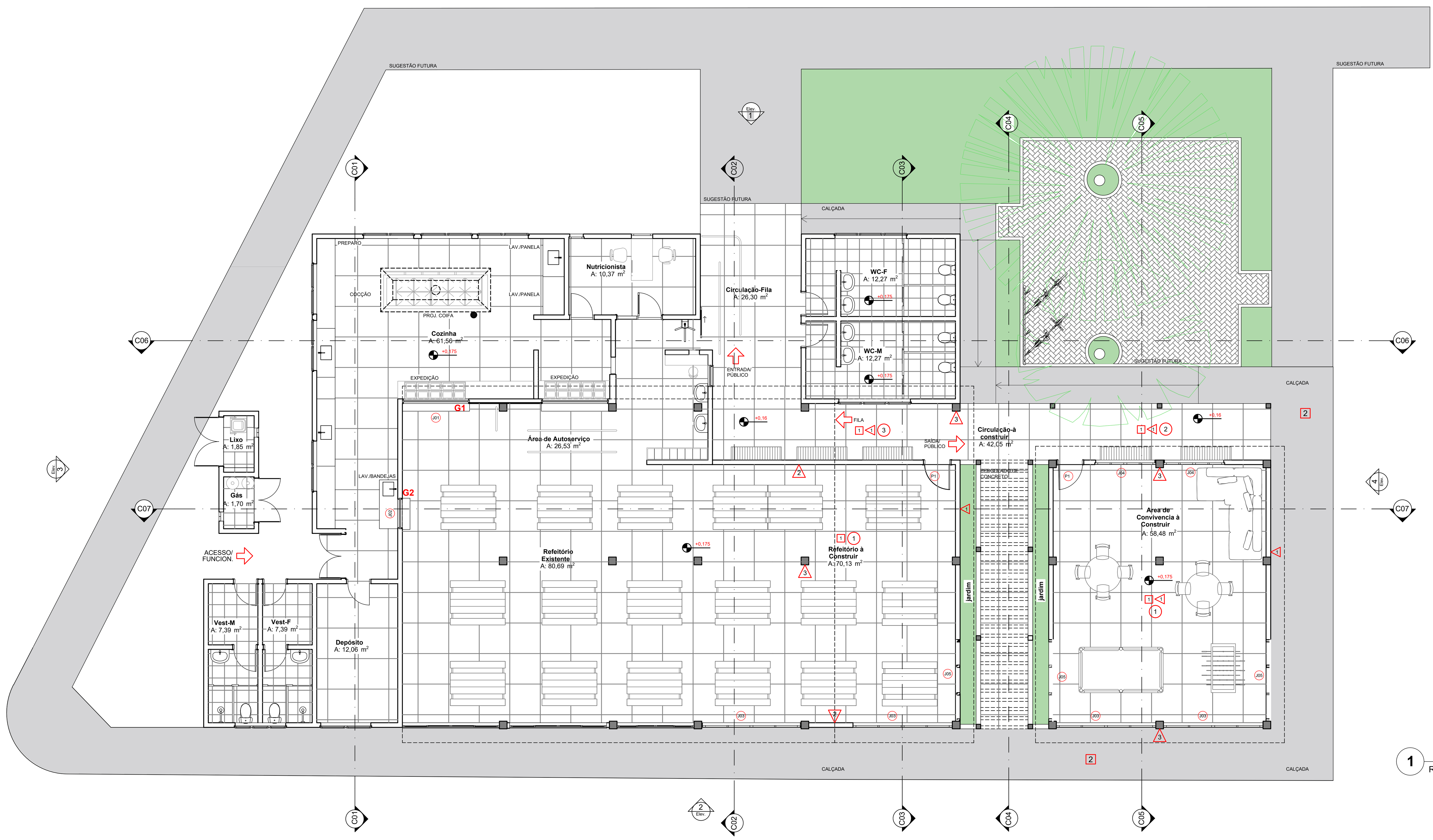

1 **Planta Layout e Especificaçoes**
RESTAURANTE UNIVERSITÁRIO — ESCALA 1/100

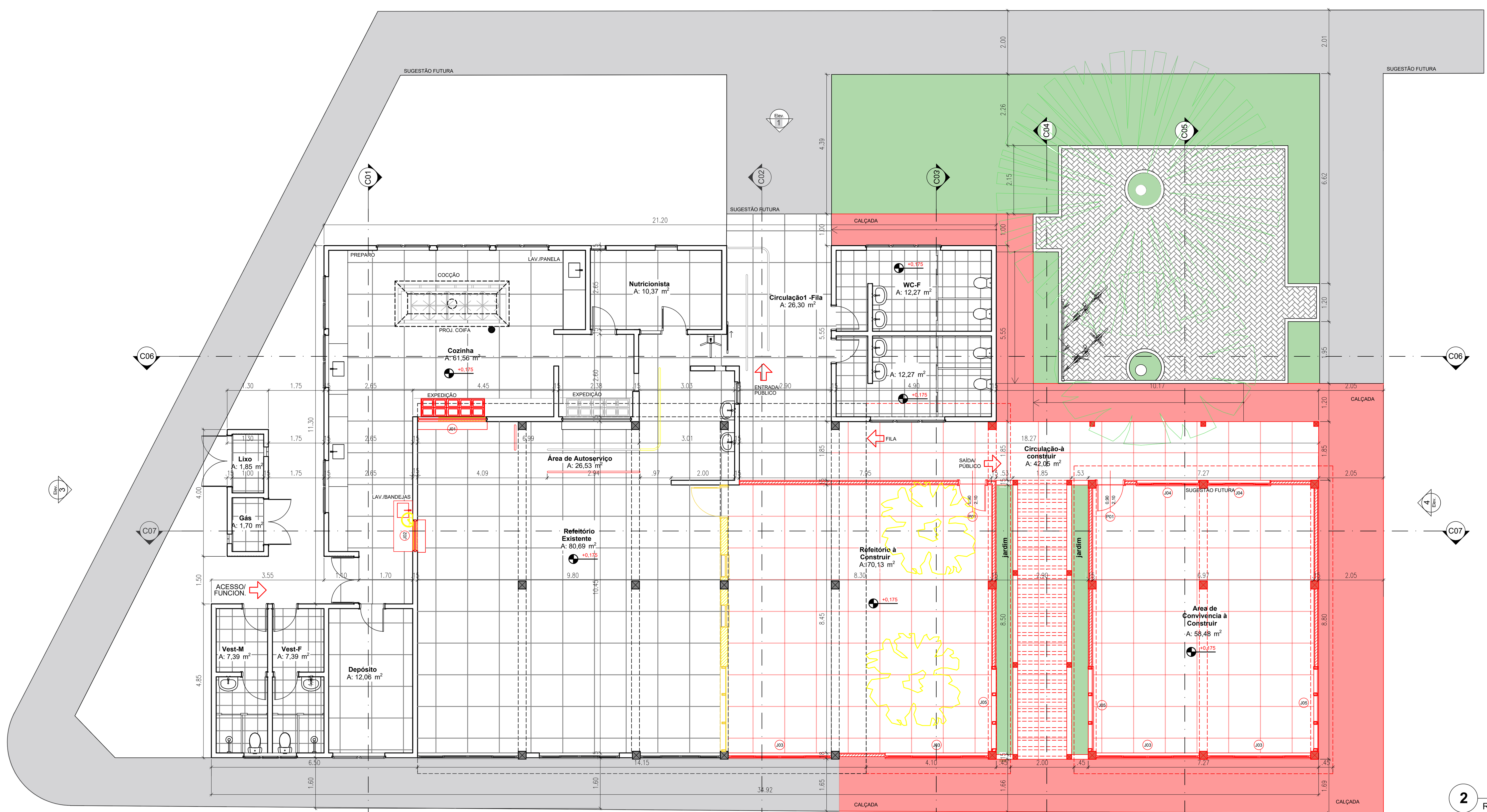

2 **Planta Baixa Térreo**
RESTAURANTE UNIVERSITÁRIO — ESCALA 1/100

LEGENDA

EXISTENTE — DEMOLIR — CONSTRUIR

ACABAMENTOS

OBS: Conferir medidas no local.

PISO

1 — Piso alta resistência e=12mm, cor branco, com juntas plásticas formando quadros de 1x1m e contorno dos ambientes de 25cm de largura, polimento e enceramento. Rodapé do mesmo material, h=7cm.

2 — Execução de Calçada ou piso de concreto com concreto moldado in loco, usinado, acabamento convencional, espessura 8 cm, armado. A construir.

PAREDE

1 — Do rodapé até o teto:
- Alvenaria emassada e pintada com tinta latex acrilica premium (acabamento acetinado ou fosco) cor: branca.

2 — Revestimento cerâmico para parede, igual ou similar ao existente, branco , argamassindustrializada ac-iii, rejuntado, inclusive regularização de base ou emboço. Até altura de 1,50m. De 1,50m até o teto alvenaria emassada e pintada com tinta latex acrilica premium (acabamento acetinado ou fosco) cor: branca.

3 — Estrutura de Concreto armado com acabamento aparente.

TETO

1 — Forro de gesso liso e=12mm, Acabamento em pintura Látex acrilico premium, branco neve (acab. acetinado ou fosco).

2 — Laje de concreto armado com acabamento aparente.

3 — Teto sem forro

BANCADA DE GRANITO

Bancada de granito Cinza Andorinha polido espessura 2cm, de acordo com projeto.

	Dimensões: (LxC)cm	Quantidade (unid.)
G1	220,0 x 25,0	01
G2	100,0 x 25,0	01

ESQUADRIAS

OBS: Conferir medidas no local.

PORTAS DE MADEIRA

Porta em madeira compensada (canela), lisa, semi-ôca, revestida c/fórmica, inclusive batentes , ferragens e alizar .

Esquadria	Dimensões: (LxH)cm	Quantidade (unid.)
PM1	90,0 x 210,0	02

JANELAS DE ALUMÍNIO

Janela de alumínio anodizado, cor: natural, linha Gold. Vidro transparente. Inclusive ferragens e contramarco. Conforme janelas ja existentes.

Janela	Dimensões: (LxH)cm	Observações	Quantidade (unid.)
J01	220,0 x 115,0	vidro fixo com passa prato	01
J02	100,0 x 115,0	vidro fixo com passa prato	01
J03	325,0 x 145,0	tipo correr	04
J04	200,0 x 145,0	tipo correr	02
J05	2,65 x variavel	tipo correr	03

LEGENDA

Execução de Calçada ou piso de concreto com concreto moldado in loco, usinado, acabamento convencional, espessura 8 cm, armado. A construir. DETALHE 04

Árvore existente a ser mantida.

Árvore existente a ser retirada.

PROJETO ESPECIALIDADE

ARQUITETURA

PROJETO / DEMANDA
AMPLIAÇÃO RESTAURANTE PATOS E AREA DE CONVIVENCIA

LOCAL
UFCG - CAMPUS PATOS

PROPRIETÁRIO
UFCG - UNIVERSIDADE FEDERAL DE CAMPINA GRANDE

DESENHOS:	ESCALA:
PLANTA BAIXA AMPLIAÇÃO	1/100
PLANTA BAIXA LAYOUT E ESPECIFICAÇÃO	1/100

QUADRO DE ÁREAS:
- ÁREA AMPLIAÇÃO .... 174,31 m²
- ÁREA COBERTA AMPLIAÇÃO .... 146,67 m²
- ÁREA EXISTENTE .... 281,60 m²
- ÁREA COBERTA AMPLIAÇÃO .... 321,81 m²
- ÁREA TOTAL .... 455,91 m²
- ÁREA COBERTA TOTAL .... 468,48 m²

INFORMAÇÕES TÉCNICAS

01. CONFERIR MEDIDAS NO LOCAL, QUALQUER AJUSTE NECESSÁRIO ENTRAR EM CONTATO COM O RESPONSÁVEL TÉCNICO PELO PROJETO.
02. TOMAR COMO REFERÊNCIA AS COTAS DE PISO EXISTENTES, QUALQUER AJUSTE NECESSÁRIO ENTRAR EM CONTATO COM O RESPONSÁVEL TÉCNICO PELO PROJETO.

QUADRO DE ASSINATURAS E CARIMBOS

RESPONSÁVEIS

REQUERENTE
ATRIBUIÇÃO TÉCNICA
SIAPE

REPRESENTANTE DA INSTITUIÇÃO
ATRIBUIÇÃO TÉCNICA
SIAPE

RESPONSÁVEL TÉCNICO — ÉRICA MACEDO ACCIOLY
ATRIBUIÇÃO TÉCNICA — ARQUITETA E URBANISTA
CREA ou CAU / SIAPE — CAU - A49492-5 / SIAPE - 1648274

RESPONSÁVEL TÉCNICO
ATRIBUIÇÃO TÉCNICA
CREA ou CAU / SIAPE

NOME DO ARQUIVO:	DATA:	PRANCHA:
	MARÇO 2026	02/04

UFCG - Universidade Federal de Campina Grande
PREFEITURA UNIVERSITÁRIA / SETOR DE PROJETOS
Rua Aprigio Veloso, n° 882, Bairro: Bodocongó, Campina Grande - CEP 58429-900
Telefone: (83) 2101.1180 / 210.1081 | e-mail: secretaria.prefeitura@ufcg.edu.br

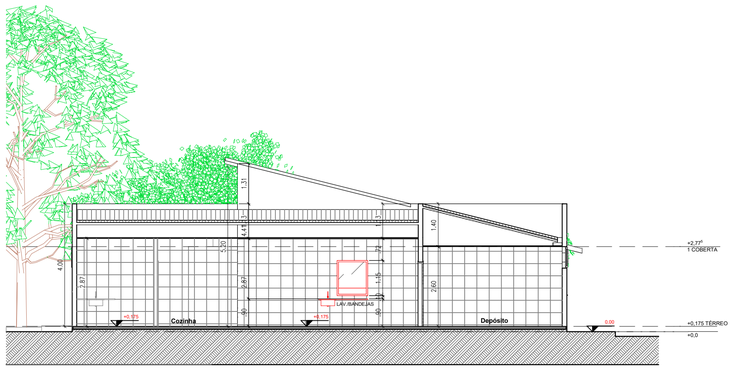

1 Corte 1
RESTAURANTE UNIVERSITÁRIO ESCALA 1/100

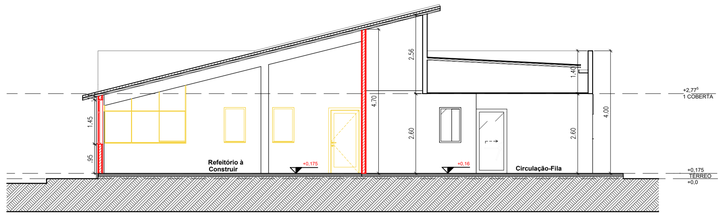

2 Corte 2
RESTAURANTE UNIVERSITÁRIO ESCALA 1/100

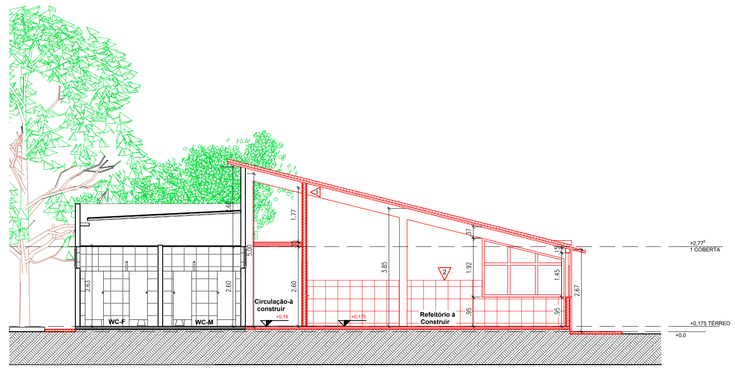

3 Corte 3
RESTAURANTE UNIVERSITÁRIO ESCALA 1/100

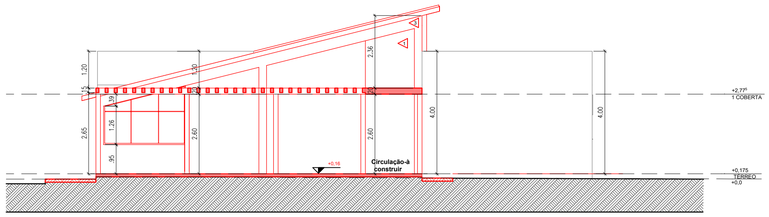

4 Corte 4
RESTAURANTE UNIVERSITÁRIO ESCALA 1/100

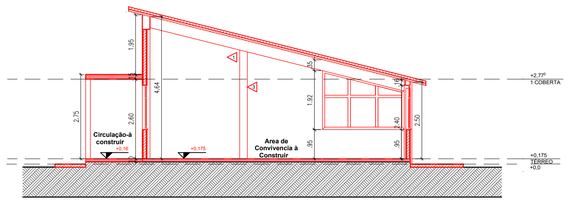

5 Corte 5
RESTAURANTE UNIVERSITÁRIO ESCALA 1/100

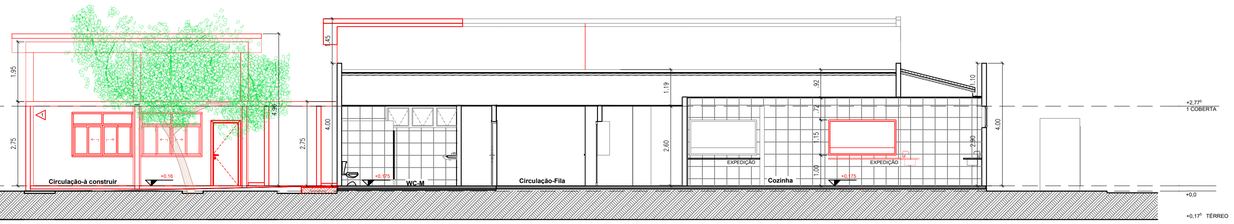

6 Corte 6
RESTAURANTE UNIVERSITÁRIO ESCALA 1/100

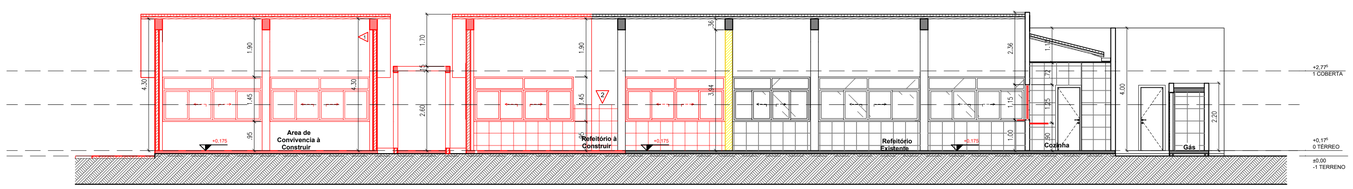

7 Corte 7
RESTAURANTE UNIVERSITÁRIO ESCALA 1/100

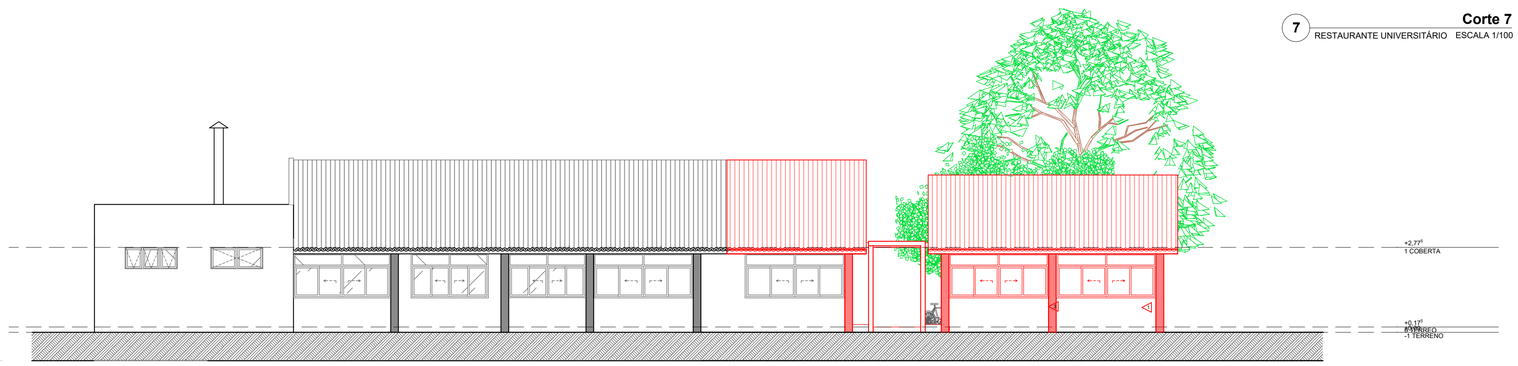

8 FACHADA SUL
RESTAURANTE UNIVERSITÁRIO ESCALA 1/100

LEGENDA

EXISTENTE DEMOLIR CONSTRUIR

PROJETO ESPECIALIDADE

ARQUITETURA

PROJETO / DEMANDA
AMPLIAÇÃO RESTAURANTE PATOS E AREA DE CONVIVENCIA

LOCAL
UFCG - CAMPUS PATOS

PROPRIETÁRIO
UFCG - UNIVERSIDADE FEDERAL DE CAMPINA GRANDE

DESENHOS:	ESCALA:
CORTE DE 1 AO 7	1/100
FACHADA SUL	1/100

QUADRO DE ÁREAS:

- ÁREA AMPLIAÇÃO ..... 174,31 m²
- ÁREA COBERTA AMPLIAÇÃO ..... 146,67 m²
- ÁREA EXISTENTE ..... 281,60 m²
- ÁREA COBERTA AMPLIAÇÃO ..... 321,81 m²
- ÁREA TOTAL ..... 455,91 m²
- ÁREA COBERTA TOTAL ..... 468,48 m²

INFORMAÇÕES TÉCNICAS

01. CONFERIR MEDIDAS NO LOCAL, QUALQUER AJUSTE NECESSÁRIO ENTRAR EM CONTATO COM O RESPONSÁVEL TÉCNICO PELO PROJETO.
02. TOMAR COMO REFERÊNCIA AS COTAS DE PISO EXISTENTES, QUALQUER AJUSTE NECESSÁRIO ENTRAR EM CONTATO COM O RESPONSÁVEL TÉCNICO PELO PROJETO.

QUADRO DE ASSINATURAS E CARIMBOS

RESPONSÁVEIS

REQUERENTE
ATRIBUIÇÃO TÉCNICA
SIAPE

REPRESENTANTE DA INSTITUIÇÃO
ATRIBUIÇÃO TÉCNICA
SIAPE

RESPONSÁVEL TÉCNICO — ÉRICA MACEDO ACCIOLY
ATRIBUIÇÃO TÉCNICA — ARQUITETA E URBANISTA
CREA ou CAU / SIAPE — CAU - A49492-5 / SIAPE - 1648274

RESPONSÁVEL TÉCNICO
ATRIBUIÇÃO TÉCNICA
CREA ou CAU / SIAPE

NOME DO ARQUIVO:	DATA:	PRANCHA:
	MARÇO 2026	03/04

UFCG - Universidade Federal de Campina Grande
PREFEITURA UNIVERSITÁRIA / SETOR DE PROJETOS
Rua Aprigio Veloso, n° 882, Bairro: Bodocongó, Campina Grande - CEP 58429-900
Telefone: (83) 2101.1180 / 210.1081 | e-mail: secretaria.prefeitura@ufcg.edu.br

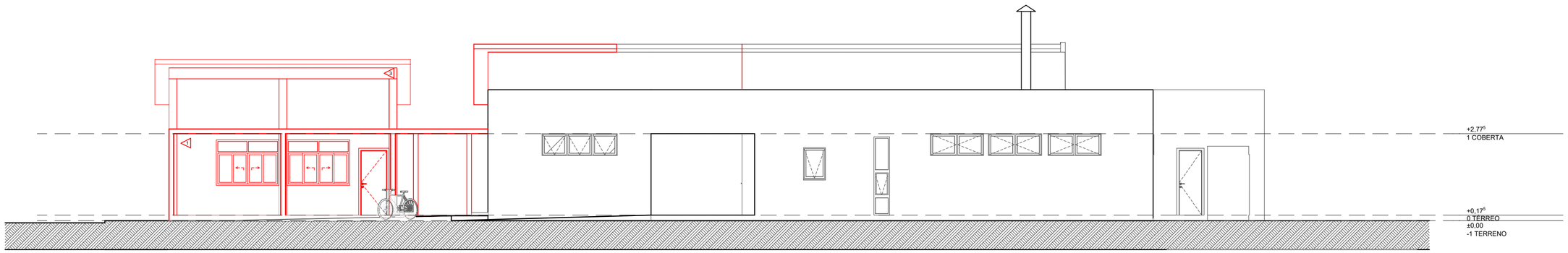

1 FACHADA NORTE
RESTAURANTE UNIVERSITÁRIO ESCALA 1/100

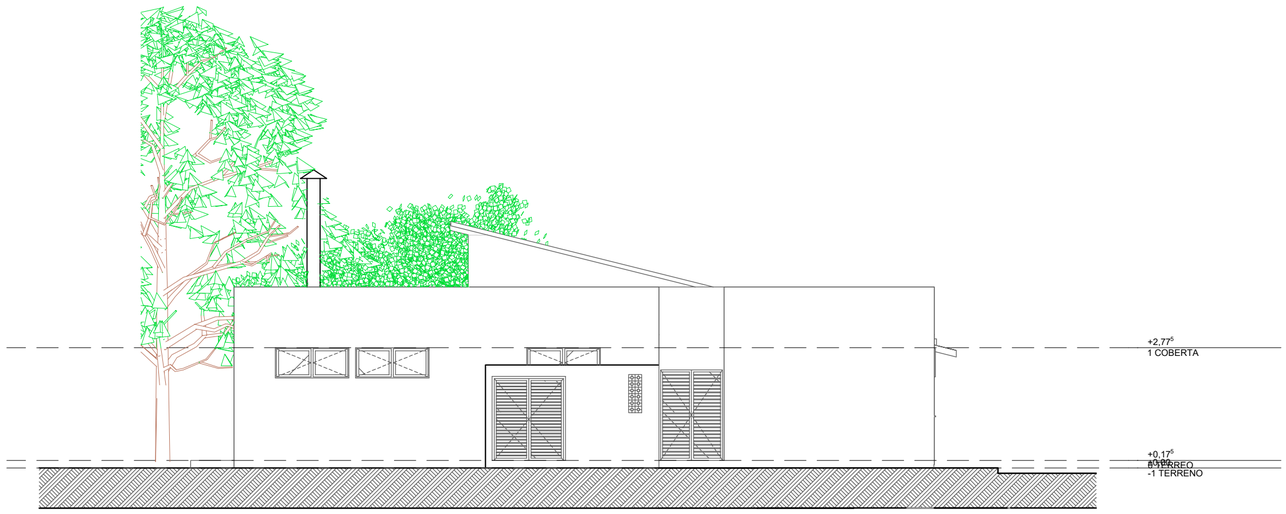

2 FACHADA OESTE
RESTAURANTE UNIVERSITÁRIO ESCALA 1/100

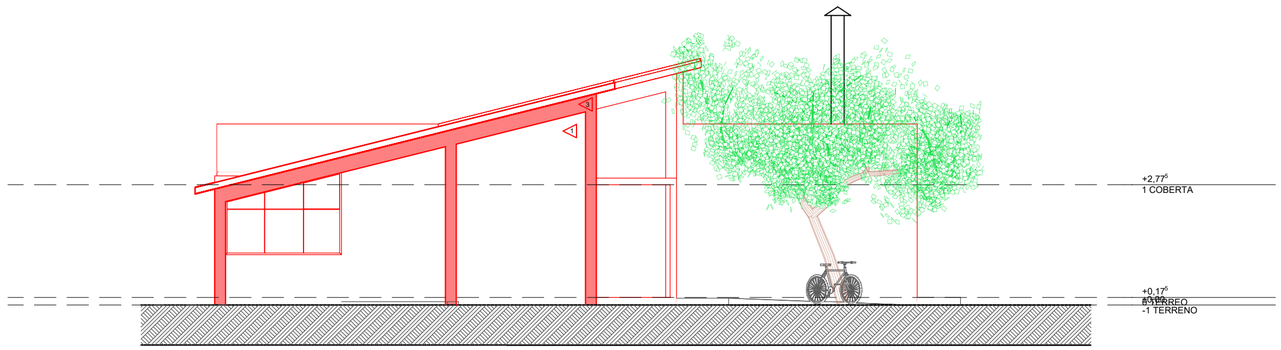

3 FACHADA LESTE
RESTAURANTE UNIVERSITÁRIO ESCALA 1/100

LEGENDA

EXISTENTE DEMOLIR CONSTRUIR

PROJETO ESPECIALIDADE

ARQUITETURA

PROJETO / DEMANDA
AMPLIAÇÃO RESTAURANTE PATOS E AREA DE CONVIVENCIA

LOCAL
UFCG - CAMPUS PATOS

PROPRIETÁRIO
UFCG - UNIVERSIDADE FEDERAL DE CAMPINA GRANDE

DESENHOS:	ESCALA:
FACHADA NORTE	1/100
FACHADA OESTE	1/100
FACHADA LESTE	1/100

QUADRO DE ÁREAS:
- ÁREA AMPLIAÇÃO ..... 174,31 m²
- ÁREA COBERTA AMPLIAÇÃO ..... 146,67 m²
- ÁREA EXISTENTE ..... 281,60 m²
- ÁREA COBERTA AMPLIAÇÃO ..... 321,81 m²
- ÁREA TOTAL ..... 455,91 m²
- ÁREA COBERTA TOTAL ..... 468,48 m²

INFORMAÇÕES TÉCNICAS

01. CONFERIR MEDIDAS NO LOCAL, QUALQUER AJUSTE NECESSÁRIO ENTRAR EM CONTATO COM O RESPONSÁVEL TÉCNICO PELO PROJETO.
02. TOMAR COMO REFERÊNCIA AS COTAS DE PISO EXISTENTES, QUALQUER AJUSTE NECESSÁRIO ENTRAR EM CONTATO COM O RESPONSÁVEL TÉCNICO PELO PROJETO.

QUADRO DE ASSINATURAS E CARIMBOS

RESPONSÁVEIS

REQUERENTE
ATRIBUIÇÃO TÉCNICA
SIAPE

REPRESENTANTE DA INSTITUIÇÃO
ATRIBUIÇÃO TÉCNICA
SIAPE

RESPONSÁVEL TÉCNICO
ATRIBUIÇÃO TÉCNICA
CREA ou CAU / SIAPE
ÉRICA MACEDO ACCIOLY
ARQUITETA E URBANISTA
CAU - A49492-5 / SIAPE - 1648274

RESPONSÁVEL TÉCNICO
ATRIBUIÇÃO TÉCNICA
CREA ou CAU / SIAPE

NOME DO ARQUIVO:

DATA: MARÇO 2026

PRANCHA: 04/04

UFCG - Universidade Federal de Campina Grande
PREFEITURA UNIVERSITÁRIA / SETOR DE PROJETOS
Rua Aprigio Veloso, n° 882, Bairro: Bodocongó, Campina Grande - CEP 58429-900
Telefone: (83) 2101.1180 / 210.1081 | e-mail: secretaria.prefeitura@ufcg.edu.br